



MÄRKUS:
Pae tn 2a katastriüksuse lõunakaare alal kehtib Raasiku Vallavolikogu 10.08.2004 otsusega nr 65 kehtestatud "Raasiku alevik, Pae tn 2 detailplaneering"

Vastavalt Maa-ameti kaardiserveri kitsenduste rakendusele paikneb detailplaneeringuala Raasiku vana kalmistu sanitaarkaitsealal.

HOONETE EKSPLIKATSIOON

Lähiaadress	Hoone	Ehitisregistri kood	Ehitisregistri andmetel ehitisealune pind m ²	märkused
PAE TN 2A	1	ÜSIKELAMU	120271658	133,6
	2	ABIHOONE	120680520	140
				ehitisealune pind 251,8 m ² mõõdetud topo-plaanilt

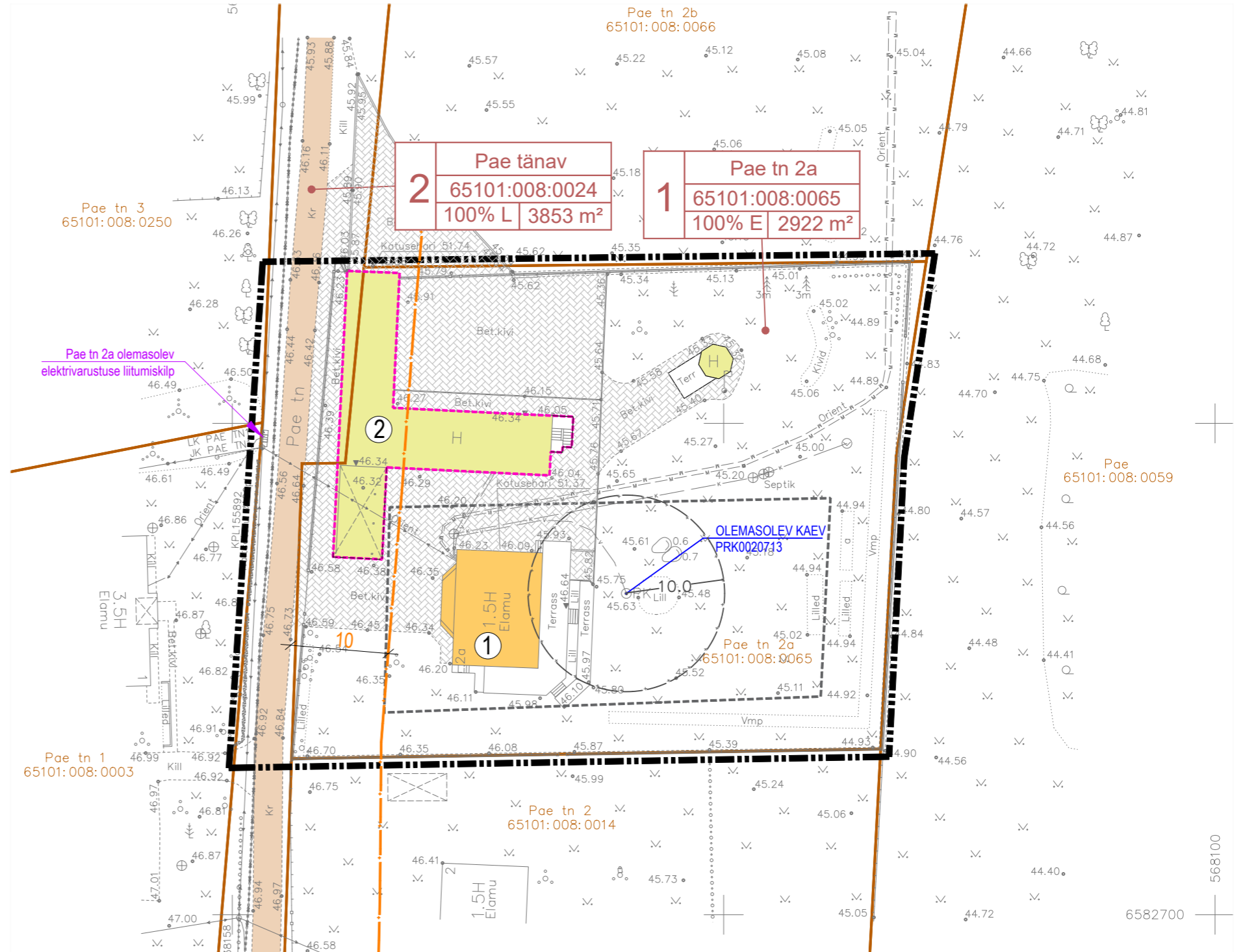

LEPPEMÄRGID:

- DETAILPLANEERINGU ALA PIIR
- KATASTRÜKSUSE PIIR
- KEHTIVA DP KOHANE HOONESTUSALA PIIR
- OLEMASOLEV ÜSIKELAMU
- OLEMASOLEV ABIHOONE
- ÕIGUSLIKU ALUSTEA HOONE
- KAEVU HOOLDUSALA
- OLEMASOLEV SÕIDUTEE
- AVALIKU TEE KAITSEVÖÖND
- OLEMASOLEV TÄNAVIKIVIKATEND
- OLEMASOLEV VEETORU
- OLEMASOLEV KANALISATSIOONITORU
- OLEMASOLEV MADALPINGEKAABELLIIN
- OLEMASOLEV MAAKÜTTEKOLLEKTOR

JOONIS KEHTIB AINULT KOOS SELETUSKIRJAGA

ADDRESS: RAASIKU ALEVIK RAASIKU VALD HARJUMAA	PROJEKT: PAE TN 2A KATASTRÜKSUSE JA LÄHIALA DETAILPLANEERING	JOONIS: TUGIPLAAN
TÖO TEOSTAJA: Casa Planeeringud OÜ		DP ID: 112612
LIIVALAIA TN. 29-57 TALLINN 10118 TEL. +372 507 2826 E-MAIL: casa@casa.ee REG.NR. 11647744		MÕÖTKAVA: 1:500
PROJEKTIJUHT: S. ELME	ARHITEKT: G. SARV	VOLITATUD ARHITEKT TASE 7
		STAADIUM: DP
		JOONISE NR: 3
		KUUPÄEV: 26.11.2024

Märkused:
Kinnistute piirid alla loetud Maa-ametilt 10.04.2022.a
Kõrgused EH2000 süsteemis.
Koordinaadid L-Est 97 süsteemis.

Woge OÜ	Töö nr 0377	Harjumaa Raasiku vald Raasiku alevik PAE TN 2a 65101:008:0065
GSM +372 5074428 Valdeku tn 62, Tallinn E-post: marimoider@gmail.com	Leht 1 Lühil 1	Maa-ala plaan tehno-õrkuudega
MTR EEG 000372 Kutsetunnistus nr 176634	Mõõdetud 04.05.2022.a	Teostas M.Mõlder
	Või ja antud 09.05.2022.a	Vastutab M.Mõlder
		Mõõtkava 1:500